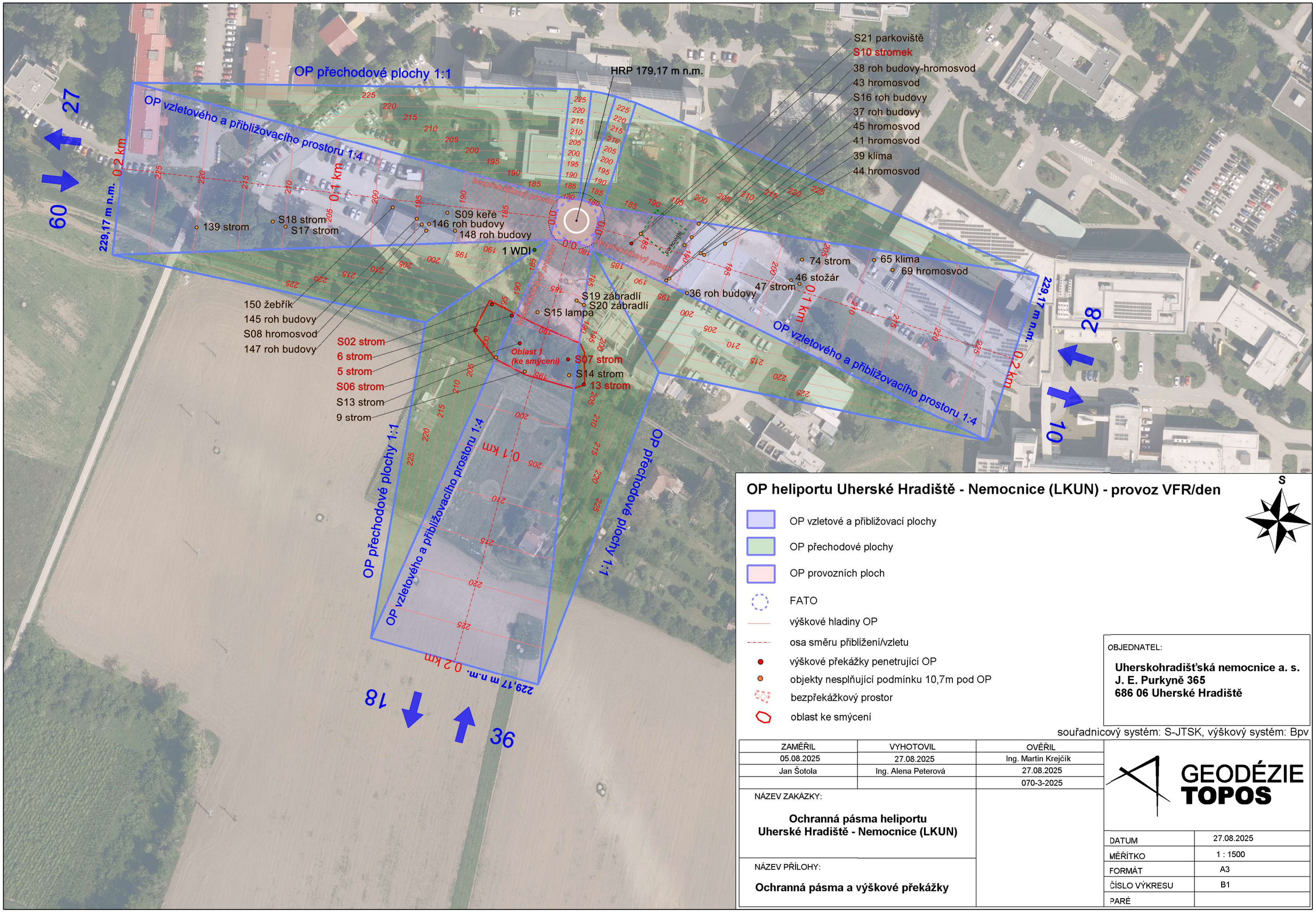

OP heliportu Uherské Hradiště - Nemocnice (LKUN) - provoz VFR/den

S

- OP vzletové a přibližovací plochy
- OP přechodové plochy
- OP provozních ploch
- FATO
- výškové hladiny OP
- osa směru přiblížení/vzletu
- výškové překážky penetrující OP
- objekty nesplňující podmínku 10,7m pod OP
- bezpřekážkový prostor
- oblast ke smýcení

OBJEDNATEL:

Uherskohradišťská nemocnice a. s.
J. E. Purkyně 365
686 06 Uherské Hradiště

souřadnicový systém: S-JTSK, výškový systém: Bpv

ZAMĚŘIL	VYHOTOVIL	OVĚŘIL
05.08.2025	27.08.2025	Ing. Martin Krejčík
Jan Šotola	Ing. Alena Peterová	27.08.2025
		070-3-2025

NÁZEV ZAKÁZKY:

Ochranná pásma heliportu Uherské Hradiště - Nemocnice (LKUN)

NÁZEV PŘÍLOHY:

Ochranná pásma a výškové překážky

GEODÉZIE TOPOS

DATUM	27.08.2025
MĚŘÍTKO	1 : 1500
FORMÁT	A3
ČÍSLO VÝKRESU	B1
PARÉ	